



CORPORACIÓN
MIGUEL MALDONADO MANJARREZ

Elecciones Presidencia de la República **2026**

/ Encuesta presencial con muestreo probabilístico

CONTENIDO

1. Ficha técnica
2. Ambiente político
3. Primera vuelta
4. Segunda vuelta
5. Datos sociodemográficos

1. Ficha Técnica

FICHA TÉCNICA



PERSONA JURIDICA QUE REALIZO LA ENCUESTA

Corporación Miguel Maldonado Manjarrez, autorizada Resolución 06185
Del 30 De Julio De 2025 Vigente Hasta 2027

PERSONA JURIDICA QUE LA ENCOMENDÓ

Mantenimientos y Montajes Hery sociedad por acciones simplificada

FUENTE DE FINANCIACIÓN

Mantenimientos y Montajes Hery sociedad por acciones simplificada

OBJETIVO

Conocer la intención de voto de los colombianos por los candidatos a la presidencia y vicepresidencia de Colombia y temas de ambiente político.

UNIVERSO

El marco poblacional del estudio comprende al conjunto de adultos (ciudadanos de 18 años o más) residentes en hogares particulares del territorio colombiano (con cobertura rural y urbana) que declaren su intención de participar en las jornadas electorales a realizarse durante el año 2026. Esta delimitación de la población objetivo alcanza una cobertura del 99% del universo de estudio, abarcando una población proyectada de 21. 6 millones de votantes potenciales. Para efectos del balance estadístico y la representatividad del modelo, el peso relativo asignado a las variables regionales quedó estructurado de la siguiente forma: Caribe 21,6%, Centro Oriente 33,1%, Eje Cafetero 18,8%, Pacífica 16.3% , Centro Sur Amazonia 6,3% y Llano 4,0%.

MARCO MUESTRAL

El soporte cartográfico y estadístico que fundamenta el diseño probabilístico de la muestra corresponde al Marco Geoestadístico Nacional (MGN) provisto por el DANE. De igual manera, la calibración y el balance demográfico de la muestra integraron las proyecciones de población oficiales para la vigencia 2026 publicadas por dicha entidad, junto con el histórico de votación desagregado de los comicios del 29 de mayo de 2022 suministrado por la Registraduría Nacional del Estado Civil, Cartografía digital del Departamento Nacional de Estadística DANE.

TÉCNICA DE RECOLECCIÓN DE DATOS

El levantamiento de la información se realizó mediante la modalidad de encuesta presencial en hogares. Durante el desarrollo del cuestionario, se suministraron tarjetones simulados con las imágenes y nombres de los candidatos como estímulo visual y ayuda de memoria para el informante. Se constata que el ejercicio no involucró compensaciones ni incentivos de ninguna índole para los participantes. Asimismo, el análisis estadístico de los resultados se llevó a cabo respetando la pureza original de la muestra, garantizando que no se aplicaron técnicas de imputación de datos sobre las variables evaluadas..

MARGEN DE ERROR DE DISEÑO Y NIVEL DE CONFIANZA

El nivel de confianza global es de 95%. El margen de error de muestreo global es de 1,68 %.

TAMAÑO DE LA MUESTRA

Encuesta a 5,558 adultos con intención de votar en el año 2026, distribuidos en 85 municipios de Colombia.

FICHA TÉCNICA

TIPO DE MUESTREO Y PROCEDIMIENTO UTILIZADO PARA SELECCIONAR LAS UNIDADES MUESTRALES

La arquitectura estadística aplicada corresponde a un muestreo de carácter probabilístico, estratificado y desarrollado en cuatro etapas operativas, garantizando en cada una de ellas una selección aleatoria simple para las unidades estadísticas bajo observación (municipios, manzanas cartográficas, hogares e individuos adultos).

El vector principal de la estratificación estadística se fundamentó en la división político-administrativa regional, articulando criterios estrictamente geográficos con las dinámicas de comportamiento electoral registradas en la primera vuelta presidencial del 29 de mayo de 2022. Bajo esta premisa, el territorio nacional se segmentó de la siguiente manera:

El desglose matemático de los procedimientos de extracción de las unidades estadísticas y la fundamentación analítica regional se encuentran consolidados en el dossier técnico de libre acceso para auditorías externas. Cabe resaltar que el dimensionamiento general de la muestra incorpora integralmente los lineamientos técnicos de control dictados por la Ley 2494 de 2025.

NOMBRES Y APELLIDOS DE LOS PROFESIONALES EN ESTADÍSTICA RESPONSABLES DE LA ENCUESTA

Alic Barandica

TEMAS CONCRETOS A LOS QUE SE REFIERE

Intención de voto por los candidatos a la presidencia y vicepresidencia de Colombia. Posición ideológica. Intención de Voto. Y asuntos del ambiente político.

TEXTO LITERAL DE LAS PREGUNTAS FORMULADAS Y EL ORDEN EN EL QUE SE REALIZARON

Consultar el cuestionario utilizado en la encuesta.

CANDIDATOS, PERSONAS O INSTITUCIONES POR QUIENES SE INDAGÓ

Candidatos a la presidencia y vicepresidencia de Colombia. Consulte el detalle en el cuestionario utilizado en la encuesta.

ESPACIO GEOGRÁFICO Y PERÍODO DE TIEMPO EN QUE SE REALIZÓ

La encuesta se implementó en 85 municipios de Colombia seleccionados aleatoriamente. El operativo de campo se realizó del 12 al 17 de mayo de 2026

REGIONES DE LA MUESTRA

Caribe 1,155, Centro Oriente 1,495, Eje Cafetero 1,022, Pacífica 819, Centro Sur Amazonia 447, Llano 620.

MUNICIPIOS DE LA MUESTRA

CENTRO SUR AMAZONIA	SEGUNDA	Amazonas	Leticia
	SEXTA	Caquetá	Albania
	PRIMERA	Caquetá	Florencia
	PRIMERA	Huila	Neiva
	SEGUNDA	Putumayo	Mocoa
	QUINTA	Putumayo	Sibundoy
	TERCERA	Tolima	Guamo
	CUARTA	Tolima	Honda
	ESPECIAL	Tolima	Ibagué
LLANO	SEGUNDA	Arauca	Arauca
	CUARTA	Casanare	Tauramena
	PRIMERA	Casanare	Yopal
	TERCERA	Guainía	Inírida
	SEGUNDA	Guaviare	San José del Guaviare
	SEXTA	Meta	Cubarral
	QUINTA	Meta	Guamal
	ESPECIAL	Meta	Villavicencio
	TERCERA	Vaupés	Mitú
	CUARTA	Vichada	Puerto Carreño

2. Ambiente Político

PROBABILIDAD DE VOTO

Pregunta: El domingo 31 de mayo de 2026, se llevarán a cabo en Colombia las elecciones para Presidente de la República, ¿cuál es la probabilidad de que usted vote en esas elecciones?

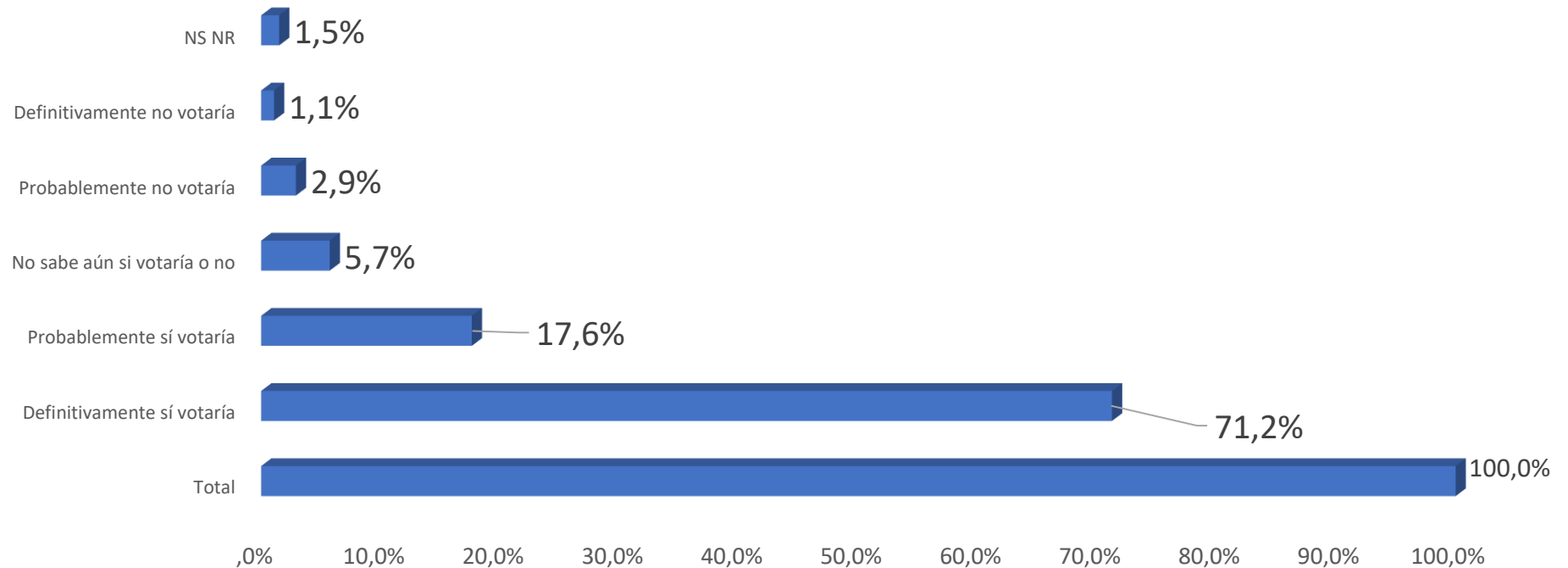

Votantes encuestados: 5558

Nota: Los indicadores de precisión estadística se encuentran en el anexo 1

Encuesta presencial con muestreo probabilístico
Elecciones Presidencia de la República 2026

3. Primera vuelta



REGISTRADURÍA
NACIONAL DEL ESTADO CIVIL

Elecciones
mayo 31 de 2026

**VOTO POR LA FÓRMULA PARA
PRESIDENCIA Y VICEPRESIDENCIA
DE LA REPÚBLICA**

PERIODO 2026-2030



MARQUE UNA SOLA OPCIÓN EN ESTA TARJETA

<p><small>PRESIDENTE VICEPRESIDENTE</small></p>  <p><small>EFRAIM CEPEDA CASTRO</small> <small>JICA SILVIA DE LOUPE PINA</small></p> 	<p><small>PRESIDENTE VICEPRESIDENTE</small></p>  <p><small>CLAUDIA LÓPEZ</small> <small>LEONARDO RIVERA</small></p> 	<p><small>PRESIDENTE VICEPRESIDENTE</small></p>  <p><small>PAUL BURBANO ROBERTO JURABULLO</small> <small>CARLOS FERNANDO RUSSO</small></p> 	
<p><small>PRESIDENTE VICEPRESIDENTE</small></p>  <p><small>ANDRÉS DE LA HERRERÍA</small> <small>JOSÉ MANUEL RODRÍGUEZ</small></p> 	<p><small>PRESIDENTE VICEPRESIDENTE</small></p>  <p><small>CARLOS MAHECHA ESTEBAN ANAGUI</small> <small>PEDRO LORA DE LA TORREMANEQUE</small></p> 	<p><small>PRESIDENTE VICEPRESIDENTE</small></p>  <p><small>DANIEL LONDOÑO</small> <small>LINA FERNANDA BELLAMY ARAGÓN</small></p> 	<p><small>PRESIDENTE VICEPRESIDENTE</small></p>  <p><small>SANDRA BACALLOA SANTANA BERTI</small> <small>LEONARDO KARAM NILO</small></p> 
<p><small>PRESIDENTE VICEPRESIDENTE</small></p>  <p><small>ROF LEONARDO AMADOR RODRÍGUEZ</small> <small>MARTHA LIZA ZAMORA SILVA</small></p> 	<p><small>PRESIDENTE VICEPRESIDENTE</small></p>  <p><small>CARLOS RODRÍGUEZ RODRÍGUEZ ORTIZ</small> <small>NELSON ARAGÓN ALAMON BLANCO</small></p> 	<p><small>PRESIDENTE VICEPRESIDENTE</small></p>  <p><small>GUSTAVO GUTIÉRREZ GARCÍA</small> <small>MELA MARÍA PAZ LOPERA</small></p> 	<p><small>PRESIDENTE VICEPRESIDENTE</small></p>  <p><small>PALOMA PAZ PÉREZ LAZARUS</small> <small>JUAN CARLOS VÉLEZ ARANGO</small></p> 
<p><small>PRESIDENTE VICEPRESIDENTE</small></p>  <p><small>EFRAIM CEPEDA CASTRO</small> <small>JICA SILVIA DE LOUPE PINA</small></p> 	<p><small>PRESIDENTE VICEPRESIDENTE</small></p>  <p><small>LUGO DE CASTRO RODRÍGUEZ ORTIZ</small> <small>LINA MARÍA OSPINA SALAZAR</small></p> 	<p>VOTO EN BLANCO</p>	

3. Primera Vuelta/ mayo 2026

Iván Cepeda - Aida Quilcue

Pregunta: Si las elecciones a la presidencia se realizaran el próximo domingo, ¿por cuál candidato votaría usted?

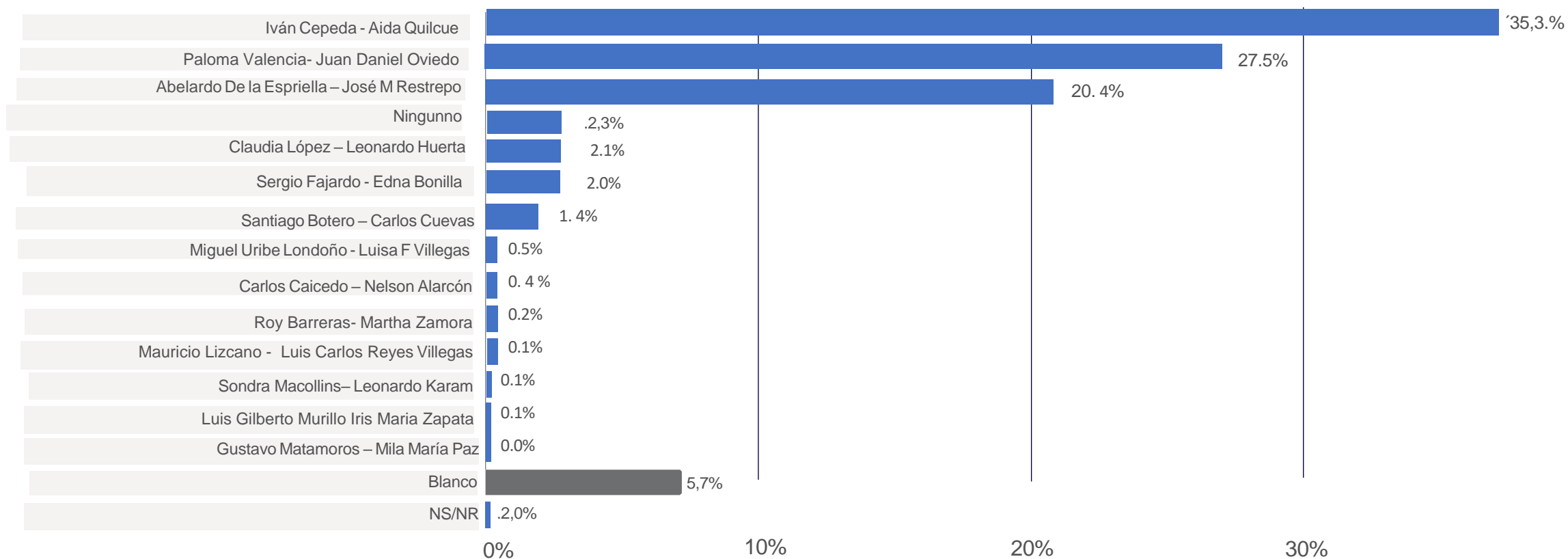

Votantes encuestados: 5558

Nota: Los indicadores de precisión estadística se encuentran en el anexo 1

Encuesta presencial con muestreo probabilístico
Elecciones Presidencia de la República 2026

3. Primera Vuelta/ mayo 2026

Pregunta: ¿Y por quién nunca votaría?

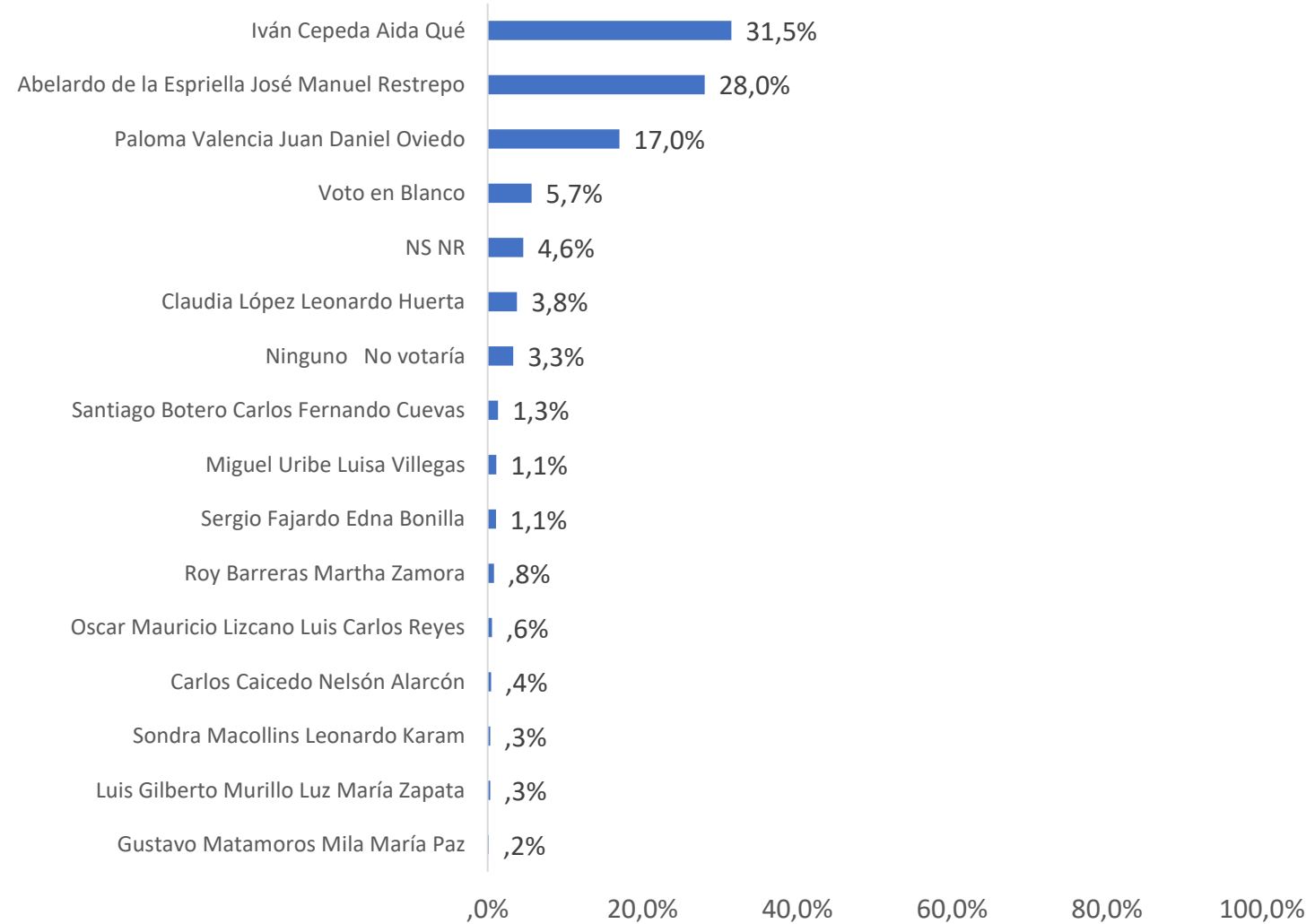

Votantes encuestados: 5558

Nota: Los indicadores de precisión estadística se encuentran en el anexo 1

Encuesta presencial con muestreo probabilístico
Elecciones Presidencia de la República 2026

4. Segunda vuelta

4. Segunda Vuelta/ mayo 2026

Pregunta: Si se diera una segunda para las elecciones de presidente de Colombia, y los candidatos fueran los que le voy a leer, ¿por cuál de ellos votaría usted?

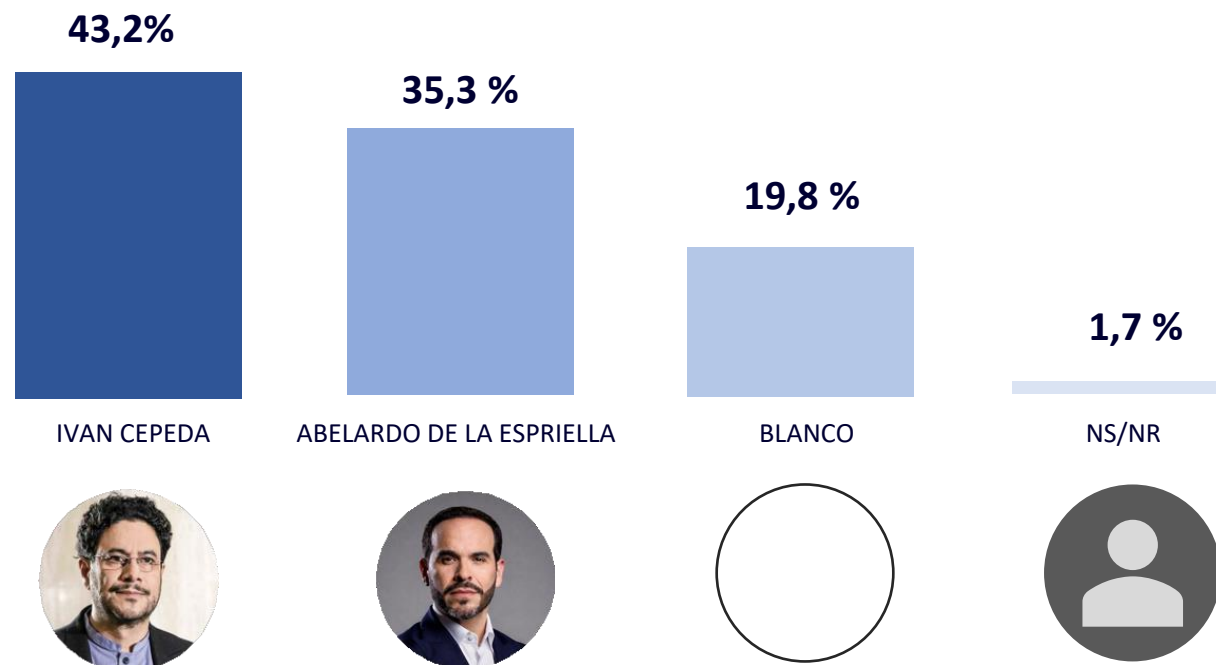

Votantes encuestados: 5558

Nota: Los indicadores de precisión estadística se encuentran en el anexo 1

Encuesta presencial con muestreo probabilístico
Elecciones Presidencia de la República 2026

*NOTA: Respuesta espontanea (si ayuda de tarjeta)

4. Segunda Vuelta/ mayo 2026

Pregunta: Si se diera una segunda para las elecciones de presidente de Colombia, y los candidatos fueran los que le voy a leer, ¿por cuál de ellos votaría usted?

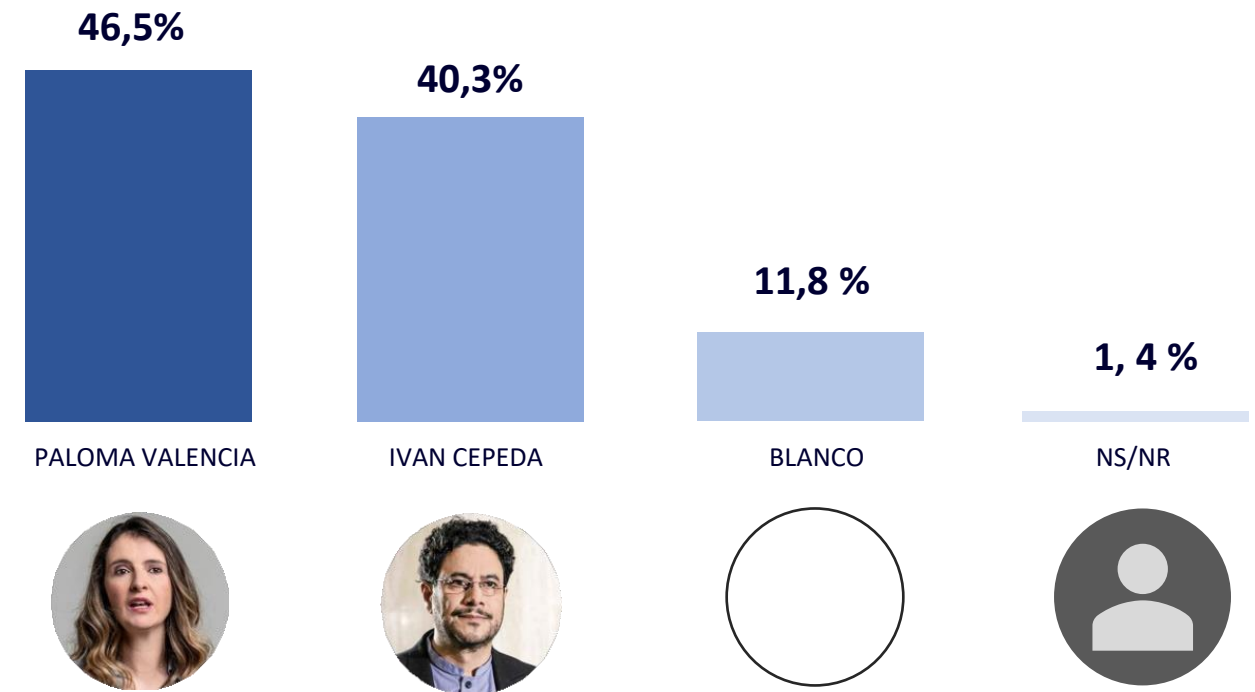

Votantes encuestados: 5558
Nota: Los indicadores de precisión estadística se encuentran en el anexo 1

Encuesta presencial con muestreo probabilístico
Elecciones Presidencia de la República 2026

*NOTA: Respuesta espontanea (si ayuda de tarjeta)

5. Datos sociodemográficos

5. Datos sociodemográficos / mayo



48,7%

HOMBRE



51,3%

MUJER

Votantes encuestados: 5558

Nota: Los indicadores de precisión estadística se encuentran en el anexo 1

Encuesta presencial con muestreo probabilístico
Elecciones Presidencia de la República 2026

*NOTA: Respuesta espontánea (si ayuda de tarjeta)

5. Datos sociodemográficos / mayo

Pregunta: ¿Qué edad tiene ?

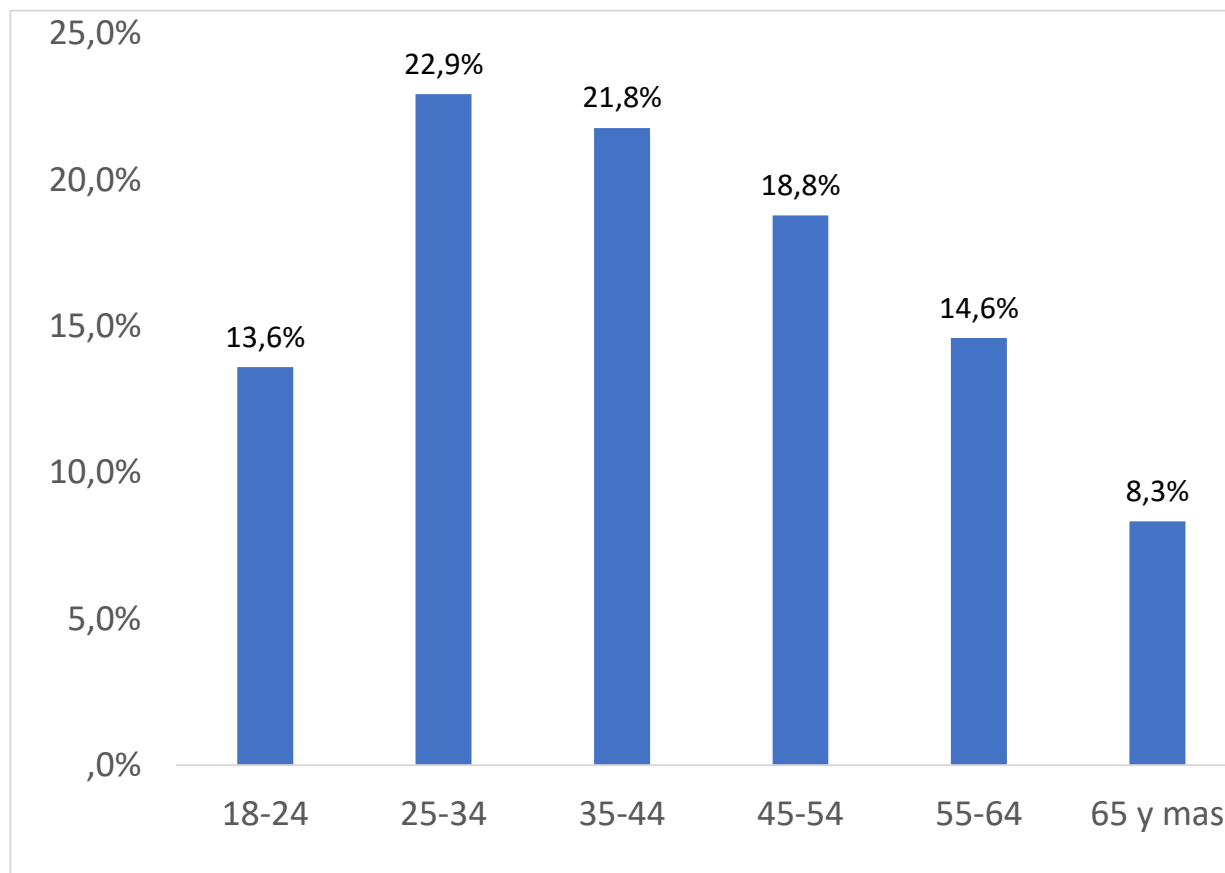

Votantes encuestados: **5558**

Nota: Los indicadores de precisión estadística se encuentran en el anexo 1

Encuesta presencial **con muestreo probabilístico**
Elecciones Presidencia de la República 2026

*NOTA: **Respuesta espontanea** (si ayuda de tarjeta)

5. Datos sociodemográficos / mayo

Pregunta: ¿Cuál es el estrato para tarifade energía eléctrica del recibo que llega a donde usted vive?

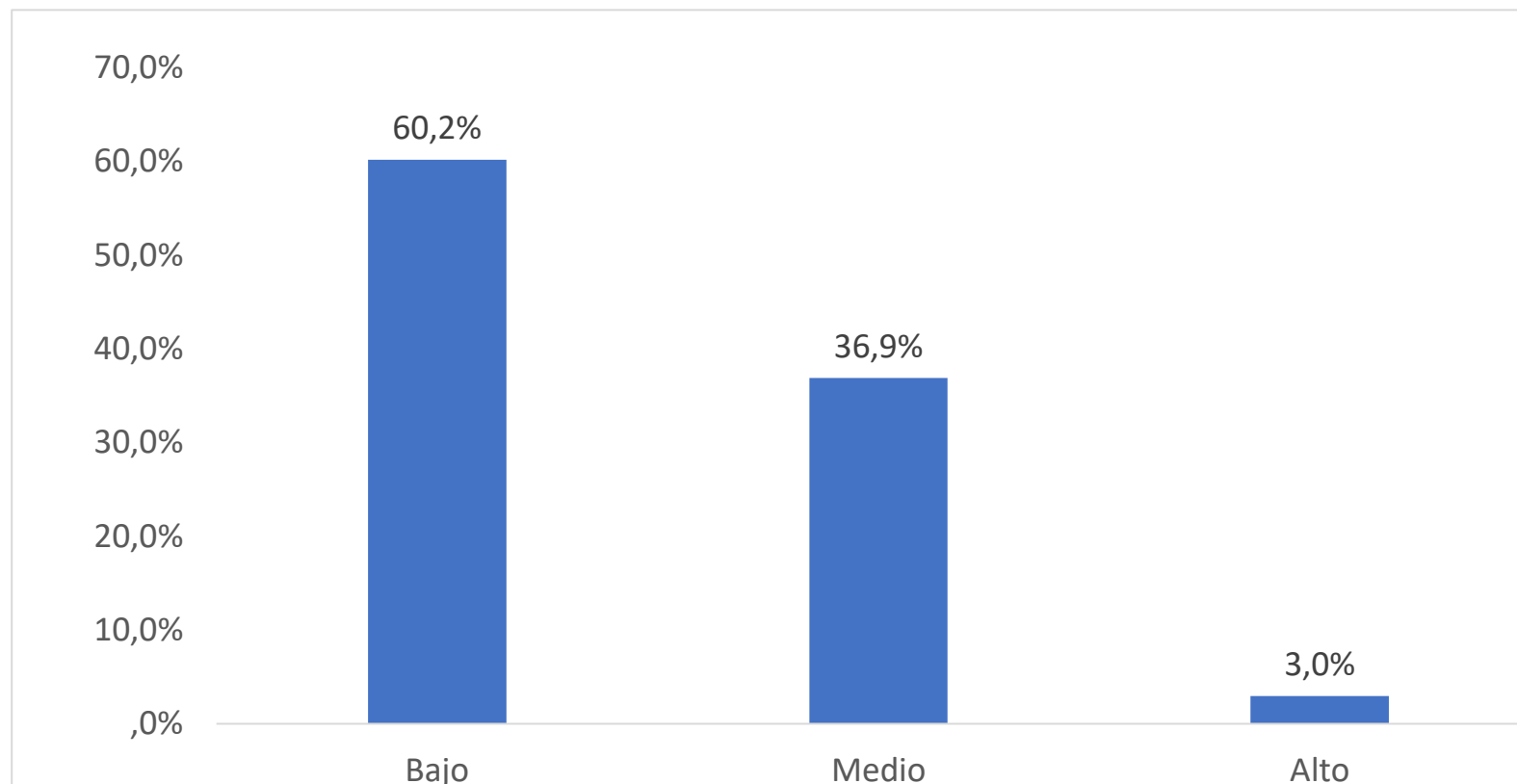

Votantes encuestados: 5558

Nota: Los indicadores de precisión estadística se encuentran en el anexo 1

Encuesta presencial con muestreo probabilístico
Elecciones Presidencia de la República 2026

*NOTA: Respuesta espontanea (si ayuda de tarjeta)



CORPORACIÓN
MIGUEL MALDONADO MANJARREZ
